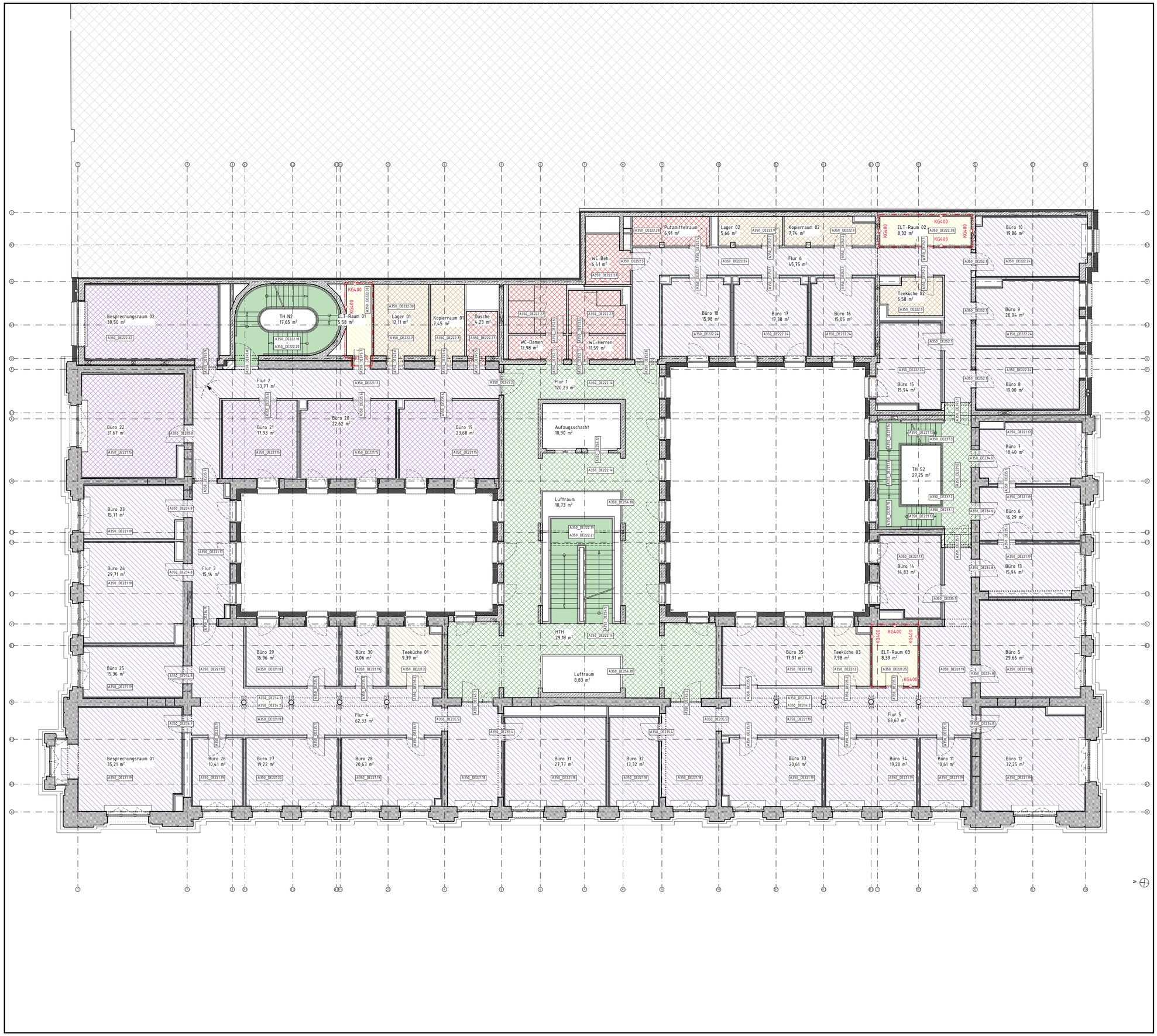

Maße

- Alle Maßangaben auf den Plänen sind vor Beginn der jeweiligen Arbeiten am Bau zu überprüfen. Bei Nichtübereinstimmung mit den tatsächlichen Gegebenheiten ist die Bauleitung unverzüglich zu informieren. Dies gilt auch bei Widersprüchen und/oder erkennbaren Planungsfehlern.
- Höhenkoten beziehen sich auf den relativen Nullpunkt ±0.00.
- Der relative Nullpunkt ±0.00 entspricht +34.17 m ü. NHN.
- Öffnungshöhen von Türen sind Rohbaumaße und beziehen sich auf OKFF des jeweiligen Raumes
- Brüstungshöhen von Fenstern (Rohbau und Ausbau) beziehen sich auf OKFF des jeweiligen Raumes
- Öffnungshöhen von Fenstern mit Brüstung (Rohbau und Ausbau) beziehen sich auf OK Brüstung (Rohbau und Ausbau)
- Öffnungshöhen von Fenstern ohne Brüstung (Rohbau und Ausbau) beziehen sich auf OKFF
- Maße, die mit einer Tilde (~) gekennzeichnet sind, sind Restmaße, die sich aus der Situation im Bestand ergeben. Diese Maßangaben können im Aufmaß von der Angabe im Plan abweichen.

Fachplanungsunterlagen

- Diese Planunterlagen gelten nur in Zusammenhang mit den Fachplanungsunterlagen (Tragwerk, Haustechnik, Schadstoffsanierung usw.)
- Für Rohbauangaben sind insbesondere die Planungen Tragwerk zu beachten.

	352.001 Beton (ohne Belag) beschichtet		352.103 Schwimmender Estrich beschichtet
	352.202 + 352.203 Schwimmender Estrich mit Linoleum		352.302 + 352.303 Schwimmender Estrich mit Werkstein
	352.402 + 352.403 Schwimmender Estrich mit Teppich		352.502 + 352.503 Schwimmender Estrich mit Fliesen
	352.204 Hohlboden mit Linoleum		352.304 Hohlboden mit Werkstein
	352.404 Hohlboden mit Teppich		
	352.205 Trockenhohlboden mit Linoleum		
	352.405 Trockenhohlboden mit Teppich		
	352.601 Deckenbelag KG 400		352.307 Treppenbelag mit Werkstein
+5.00	Höhenbezug - Projekt		Gewerkegrenze nach KKE
~15.17	Höhenbezug - ü. NHN		
	Änderungswolke		Bereich in Bearbeitung, nicht zur Ausführung freigegeben!

AA	Aftikaablauf
AK	Außenkante
B	Breite
BL	Blech
BP	Bodenplatte
BR	Brüstung
DA	Druckablauf
DF	Dachfläche
DL	Druckleitung
EG	Erdgeschoss
FF	Fertigfußboden
FP	Fertigpodest
FR	Fallrohr
H	Höhe
HP	Hochpunkt Gefälledämmung
IK	Innenkante
LS	Lichtschacht
MW	Mauerwerk
NA	Notablauf
O	Obergeschoss
OK	Oberkante
PdP	Produkt der Planung
RD	Rohdecke
RB	Rohbau
RRO	Rechteckrohr
ST	Sturz
STB	Stahlbeton
T	Tiefe
T.	Tränenblech
TB	Trapezblech
TP	Tiefpunkt Gefälledämmung
U	Untergeschoss
UK	Unterkante
UZ	Unterzug
ÜZ	Überzug
WD	Wanddurchbruch
WES	Wasserentnahmestelle
WS	Wandschlitz
zeHGW	zu erwartender höchster Grundwasserstand
zeMW	zu erwartender mittlerer Grundwasserstand
HS	Horizontalschnitt
VS	Vertikalschnitt

LEGENDE

Ind.	Datum	gez.	Art der Änderung
D	18.09.2025	TiWi	Korrektur Detailverweise
C	18.08.2025	TiWi	Planfortschreibung + Plankopf
B	22.05.2025	TW	Änderung Bodenbelag, siehe Änderungswolken
A	13.03.2025	TW	Ergänzung Detailmarker
_	01.11.2024	PM	Planerstellung

Änderung Hochbau

Gezeichnet: PM
Geprüft:

heenstraße — VORABZUG — Mittelst
Neustädtische Kirchstraße

Bundesamt für Bauwesen und Raumordnung

Referat BB II 4
Straße des 17. Juni 112
10623 Berlin
T. +49 30 18401 6201
F. +49 30 18401 8689

BV-Nr. BBR: 02468
Blattgröße: 594X841
Bauvorhaben: Herrichtung der Liegenschaft für Zwecke des Deutschen Bundestages
Bauherr/Nutzer: DEUTSCHER BUNDESTAG, Neustädtische Kirchstraße 4-5, 10117 Berlin
Kurzbezeichnung Plan: A350_DE213
Maßstab: 1:100
Zeichnung: Deckenbeläge - Übersicht 1. Obergeschoss (Decke über EG + ZG)

AKS-Schlüssel Hochbau: D1011 7N0401A350_DE213-2D-F
Gewerk: HOCHBAU
Datum: 01.11.2024
Planverfasser Hochbau

AKS-Schlüssel Fachplaner
Gewerk
Datum
Planverfasser Fachplaner

AKS-Schlüssel Ausführende Firma
Gewerk
Datum
Planverfasser Ausführende Firma

H/B = 594.0 / 841.0 (0.50m²)